



1. 入院予約をされた患者様へ

受付にて「入院のご案内」と「必要書類」の入った袋をお渡しします。
入院前に書類をお読みいただき、必要事項を記入の上、当日ご持参ください。
また、手術目的でご入院の方は別封筒に必要書類が入っております。よくお読みになってください。
入院当日は指定された時間に来院し、1階の受付で入院の手続きをしてください。
もし都合で指定日時に来院できないとき、または入院を取りやめたいときは、必ず事前に病院受付（046-269-2411）までご連絡ください。

2. 入院の手続き

入院されるときは、1階受付に次の書類を提出してください。

- | | |
|--|---|
| <input type="checkbox"/> 診察券 | <input type="checkbox"/> 入院証書（連帯保証人連署） |
| <input type="checkbox"/> マイナ保険証※（または資格確認書） | <input type="checkbox"/> 室料に関する同意書 |
| <input type="checkbox"/> 医療受給者証（乳児、障害、難病等の方） | <input type="checkbox"/> レンタル用品承諾書 |
| <input type="checkbox"/> 高齢受給者証（70～74歳の方） | <input type="checkbox"/> 入院前に服薬していた薬・お薬手帳 |

※マイナ保険証=健康保険証の利用登録されたマイナンバーカード

3. 入院中の入院費の請求と支払い

- 入院費の請求書は毎月1日から月末までの1回請求になります。
なお、請求書は締日翌月の10日より2～3日後にご本人またはご家族の方に直接お渡ししますので、お受け取り後1週間以内にお支払いください。
- 請求書のご郵送を承ることが出来ます。ご希望の方はお申し出ください。
請求書郵送の場合は、お受け取りが3～4日遅れますことをご承知おきください。
- お支払いは1階会計窓口または自動精算機をご利用ください。
平日は9:00～18:00まで、土曜は9:00～16:00までです。
- 各種クレジットカードがお使いいただけます。



4. 退院の手続き

- 退院は主治医が決定します。
- 午前退院は11:00頃、午後退院は14:00頃までに請求書を病室にてお渡ししますので、会計窓口または自動精算機でお支払いください。
- 休日（日曜・祝日）に退院の方は、当日精算ができませんので預かり金とさせていただきます。退院前日までに病室へ金額をお知らせに伺いますので、退院当日に会計窓口でお支払いいただき、預かり証をお受け取りください。
翌日（平日）午後以降に預かり証を会計窓口へ提出し、精算してください。

5. 携帯品

①アメニティ

当院では院内の衛生管理の徹底および患者サービスの向上、ご家族の負担軽減のため、入院中に使用される『パジャマ・タオル・日用品・おむつ』を専門業者に委託しレンタルしております。

※日用品が含まれないプランを選択された場合は、ご自身でご用意願います。

※下着の上・下、靴下、羽織物などはご自身でご用意願います。

※おむつの持ち込みは禁止させていただいております。

【委託業者】

株式会社 柴橋商会

横浜市神奈川区鶴屋町2-11-5 SGビル TEL: 045-312-5700

②マスク

・感染症対策として、入院中の患者様へマスクの装着をお願いしています。

マスクは市販の使い捨てサージカルマスクをお願いいたします。

<予約入院の場合>あらかじめ必要日数分をご準備ください。

<緊急入院の場合>ご家族にお届けいただくか、院内で入手することも可能です。

～病院でマスクを入手する場合（全て同額）～

● 1F 売店

● 注文書で購入する（入院中の追加購入時）

● 病棟看護師へ購入を依頼、入院費と一緒に支払う

➡1枚…50円、5枚入（1袋）…200円、50枚入（1箱）…999円

・入院中のマスクは原則患者様ご本人で管理していただき、1日1回は交換していただくようお願いいたします。

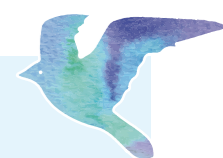

③携帯電話・電気製品

- ・携帯電話、パソコン、タブレット、携帯用ラジオ、電気カミソリ以外の電気製品の持ち込みはできません。
- ・携帯電話は病室内での通話をご遠慮ください。通話は談話室をご利用ください。また、消灯時間以降の通話は談話室でもご遠慮ください。
- ・無料 Wi-Fi がご利用いただけます。ID とパスワードは院内掲示をご覧ください。

④貴重品

入院中は治療、処置、検査、手術等でベッドを離れることや、必要上貴金属を外していただくことが多々ございます。病院は外部者の出入りも多くあります。安心して入院生活をお過ごしいただくために、下記のどちらかの方法を選択していただくようご協力をお願いいたします。

1. 現金・貴重品の持込は最小限とし、管理には床頭台のセーフティボックスをご利用ください。ご利用の場合は病棟事務にお声かけください。セーフティボックスの鍵の管理は、患者様にお願いいたします。鍵は退院の際、必ずご返却ください。鍵を紛失された場合は、実費（500 円）請求させていただきます。
2. やむを得ない事情の方は病院でお預かりいたしますので、病院職員、病棟事務にお声かけください。貴重品袋に入れ、金庫で保管いたします。

※万が一紛失・盗難が発生しましても補償いたしかねますのでご了承ください。

※身の回りのものは自己管理をお願いいたします。

※陶器や割れやすい物の持ち込みはご遠慮ください。

6. 入院生活のご案内と注意点

①入院生活の一日（標準的な日課）

午 前		午 後	
6時頃	起床時間 採血・採尿（必要な方のみ）	12時頃	昼食
7時半頃	朝食 検温・血圧測定（必要な方のみ）	13時頃	検査・点滴・処置・リハビリ等 検温・血圧測定（必要な方のみ）
9時頃	検査・点滴・処置・リハビリ等 お部屋の清掃やシーツ交換	18時頃	夕食
		21時半頃	消灯時間

②感染症対策

- ・入院中はサージカルマスクの装着をお願いいたします。（毎日交換）
- ・外泊・外出は、治療上必要である場合のみ許可しております。無断外泊・外出等、注意事項を守られない場合は、退院していただくことがあります。
- ・病室出入の際は、備え付けのアルコールで手指消毒を十分に行ってください。

③リストバンドについて

患者確認、非常時対応に備えて必ずリストバンドを着用していただきます。主旨をご理解の上、ご協力をお願いいたします。

④食事

- ・食事の時間は朝 7:30、昼 12:00、夕 18:00 です。
- ・治療上制限食の方もいらっしゃいますので、持ち込みや患者様間でのやり取りはご遠慮ください。
- ・摂取状態を記録しますので、残飯はそのまま下膳してください。（食札の名前部分はトレイに残し、メニューの部分は切り離してお持ちください。）
- ・禁酒です。

⑤喫煙

敷地内全面禁煙となっております。喫煙はご遠慮ください。
※禁酒、禁煙等の注意事項を守られない方は、退院していただくことがあります。

⑥テレビ（カード式）

- ・テレビカードは病棟の食堂・談話室券売機または1階売店で販売しています。（700 分で 1,000 円）
- ・テレビカードは談話室の電話でも利用可能です。
- ・テレビカード使用で冷蔵庫が使えます。（冷蔵庫は床頭台下部にございます）100 円で 24 時間使用できます。衛生管理上、賞味期限にご注意いただき、食品の長期保存はお控えください。
- ・テレビカードが残りましたら、1階公衆電話横の精算機にてご精算ください。
- ・テレビ、ラジオなど音の出る機器を使用する際は必ずイヤホンをご使用ください。

⑦入浴

治療上医師の許可が必要です。

⑧消灯

- ・消灯時間は 21:30 です。他の患者様の迷惑にならないようにテレビ・ラジオ等は消しておやすみください。
- ・21:00～翌 7:00 の間、転落防止のため階段は施錠されますのでエレベーターをご利用ください。

⑨付き添い

原則として付き添いはお断りしています。ご希望の場合は医師の許可が必要となります。



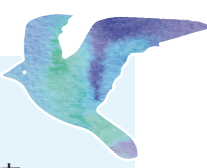

⑩診断書等の書類

各種保険の用紙など記入に時間を要する場合がありますので、お早めにお申し出ください。申し込みは入院中・退院後いずれも1階受付にお申し出ください。

⑪入院中の履物について

- ・転倒防止のためスリッパ・クロックスなどの踵のない履物をご利用できません。
- ・レンタル用品お申込の方は入院用シューズを500円で購入いただけます。(入院中1回のみ) レンタル申し込み時または病棟にてお申し出ください。

⑫その他

- ・手術予定の方は「病棟のしおり」をご覧ください。

7. 面会



面会は事前予約制です。ご希望の方はお電話にて予約をお願いいたします。

電話：046-269-2411(代表) 【受付時間 9:30～16:30】

- 面会予約をしたい【入院病棟】【患者様のお名前】をお伝えください。
- 面会は1回30分、1患者につき1週間3回まで予約可能です。
- 面会は1回につき3名まで、中学生以上の方に限ります。
- 予約は前日までにお願いいたします。
- ・予約の際に面会に来られる方をお伝えください。その方のみの面会となります。途中でメンバー交代はできません。
- ・病棟により面会可能時間など異なります。詳しくは各病棟でご確認ください。

【面会当日】

- 面会者はマスクの着用をお願いいたします。**
- ・面会者は玄関で体温測定後、受付に面会予約をしている旨をお伝えください。面会票をお渡ししますので、1人1枚ご記入願います。
- ・検温・問診票チェックの上、1項目でも該当する項目がある方は面会をお断りさせていただきます。(発熱・風邪症状のある方、酒気帯びの方、小学生以下の方は面会不可)
- ・面会札を身につけ、**面会予約時間になりましたら**病棟へお越しください。

※病室入退室の際は、設置してあるアルコール消毒で手指消毒をお願いいたします。

※ご面会はできるだけ病棟の談話室をご利用ください。

※面会札のない方は面会をお断りさせていただきます。

※遅刻された場合、面会時間の延長はできかねます。治療・ケア・処置・リハビリのスケジュールに支障が出ますので、予約の時間内で終了とさせていただきます。

【駐車場料金について】

予約面会の方は1時間ごとに200円、入庫後24時間まで最大800円となります。割引処理は1F受付に患者様のお名前、お部屋番号をお申し出の上、駐車券をご提示ください。割引処理をされなかった場合1時間400円の料金がかかります。

【差し入れについて】

病院食は病状に合わせカロリー・塩分・栄養素等を考慮し提供させていただいております。治療上病院食を召し上がっていただきたいと思っております。(患者様のご病状に応じ、嚥下の状態でむせるものなどは許可できません。) 差し入れご希望の際は、差し入れ品の許可を必ずお取りになってください。

【お荷物の受け渡し】

- ・平日14:00～17:30、土曜14:00～15:30の間にご来院ください【時間厳守】。(日曜・祝日はお荷物の受け取りを行っておりません)
- ・1F受付にてお声かけください。病棟スタッフが1Fまで受け取りにまいります。

【その他】 敷地内は全面禁煙となっております。面会の方も喫煙はご遠慮ください。

8. 施設の案内

- ①談話室 **マスクを着用の上でご利用下さい。**
- ②電話 公衆電話は各階東側エレベーター前にございます。
- ③売店 営業時間 月～土曜：8:30～17:30
日曜・祝日：10:00～15:00

売店にて各種電子マネー・クレジットカードがご利用いただけます。
※当院でチャージはできませんのでご注意ください
※電子マネーでお支払いの場合、返品・交換はできません



④避難経路

- ・万一非常事態が発生したときは、病院職員の指示に従って行動してください。

全館案内

1号館
4F
手術室

手術室
管理部門

※4Fは関係者以外立ち入り禁止です。

1号館
3F
病棟

病室 301 - 315

●病室は最大収容数を4人室とし、1床あたり平均8㎡という広さです。各室ごとに洗面を設置しました。

●看護職員の動線とよりよく働ける環境を目指し、スタッフステーションを病棟中央に配しています。患者様の安心感にもつながります。

1号館
2F
病棟

病室 201 - 217
2号館 連絡通路

1号館
1F

診察室・相談室・処置室・救急処置室・眼科・耳鼻咽喉科
検査科(採血・採尿・心電図・眼底カメラ・聴力・超音波)
放射線科(CT・MRI・レントゲン室・乳腺エックス線)
内視鏡センター
売店 my Shop

総合案内・診察
検査・撮影

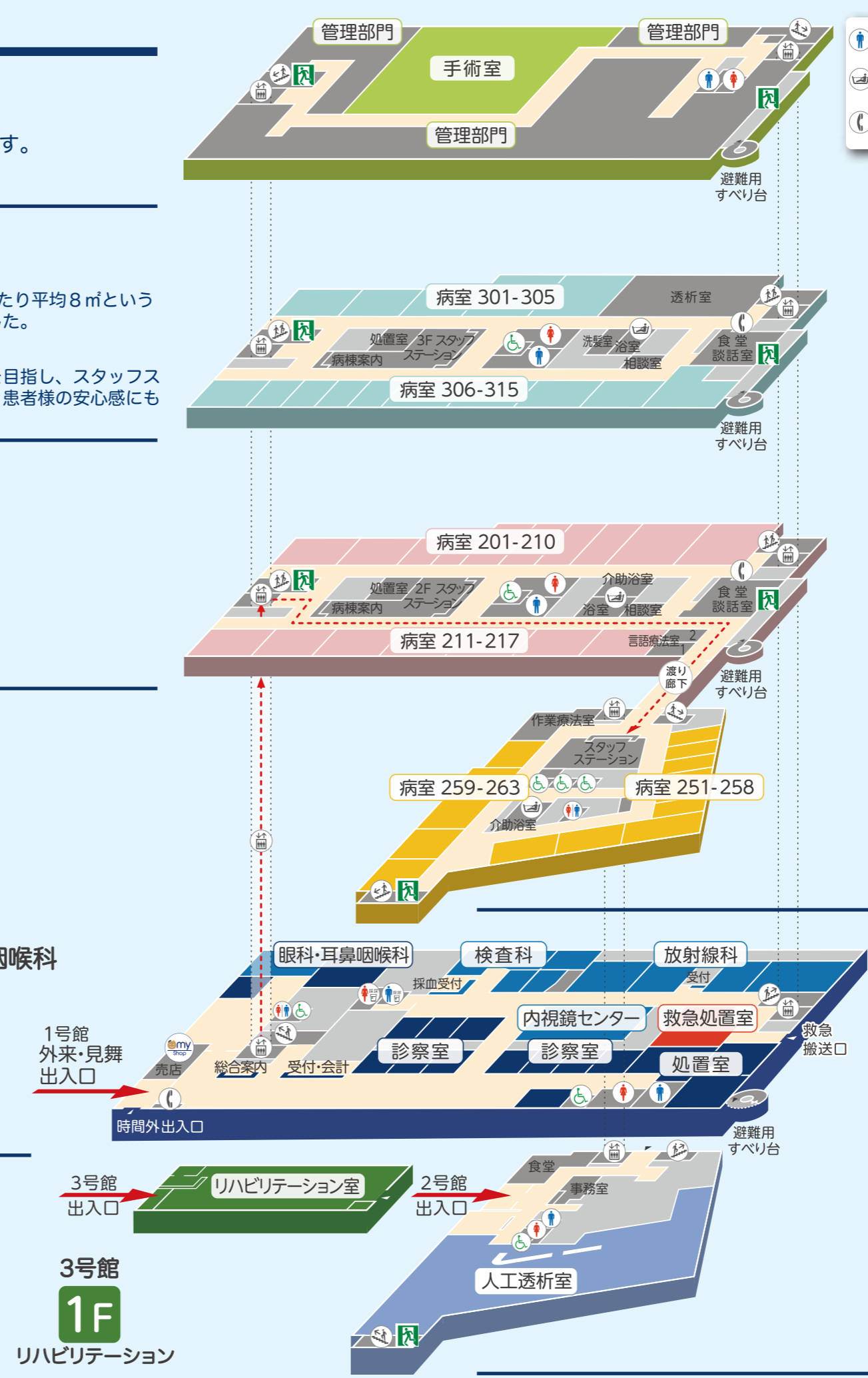

♂ = 男子トイレ ♀ = 女子トイレ ♿ = 車椅子用トイレ
 🚿 = 浴室 🪑 = 階段 🛗 = エレベーター
 ☎ = 公衆電話 🚪 = 非常口

- 各病棟に食堂・談話室を設置。離床にも効果的です。また、以前から行っている食事の選択メニューも好評につき継続。入院中の食生活をご満足頂けるよう努力しております。
- 車椅子の転落防止のため、各病棟階段に電気錠を取り付けました。もちろん災害時には、即時解錠されますのでご安心下さい。

2号館
回復期
リハビリ病棟
2F
病室 251 - 263

- 回復期リハビリテーション病棟
充実したリハビリスタッフとプログラム、そしてリハビリに適した療養環境により、回復期の患者様の自立支援を援助しています。

2号館
1F
透析センター

- 透析センター
患者様が社会生活を送りながら、安全で快適な環境の中で通院透析治療が受けられるよう援助していきます。

3号館
1F
リハビリテーション

- リハビリテーション室
社会復帰を目指す患者様が1日でも早く回復されるように135㎡の広い面積と専用機材を備えています。

 NO SMOKING
全館禁煙

正誤表

- 誤) ●面会は1回30分、1患者につき1週間3回まで予約可能です。
- 正) ●面会は1回60分、1患者につき1週間3回まで予約可能です。
-

マスク着用に関するご案内

入院案内パンフレット内に記載のマスク着用に関する内容につきましては、作成時点の運用に基づく記載となっております。

現在は院内におけるマスク着用を個人の判断としております。

ただし、医療従事者から着用をお願いした場合は、マスクの着用にご協力をお願いいたします。

なお、発熱や風邪症状のある方の面会をご遠慮ください。

ご不明な点がございましたら職員までお声がけください。